



WOONT U
BINNENKORT
OP NUMMER

7

LAGEWEG

BEDUM



WOONOPPERVLAKTE

104 M²

PERCEELOPPERVLAKTE

1569 M²

INHOUD

393 M³

BOUWJAAR

1938

VRAAGPRIJS

€ 385.000,-

OMSCHRIJVING

Ben je op zoek naar een karakteristieke VRIJSTAANDE WONING met GROTE GARAGE en GROOT PERCEEL. Dan is dit de woning waar je naar op zoek bent!

Deze goed onderhouden en sfeervolle jaren '30 woning is gelegen op een prachtige locatie aan de rand van het dorp Bedum met vrij uitzicht over landerijen, de ondergaande zon en het mooie torentje van Westerdijkshorn. Daarnaast heb je alle voorzieningen binnen handbereik, zoals een breed winkelaanbod, verscheidenheid aan sportvoorzieningen, scholen en een uitstekend openbaar vervoer verbinding (trein en bus). Dit alles op fietsafstand van het bruisende stadscentrum van Groningen.

Indeling begane grond:

Ruime entree/hal met trapopgang v.v. laminaatvloer en meterkast, woonkamer van circa 30 m² (voormalige kamer ensuite) met open haard, vaste kast en v.v. lamelparket en een fraai uitzicht over de landerijen. Vanuit de woonkamer toegang tot de moderne keukenopstelling van circa 7 m² voorzien van een inbouw gasfornuis, koelkast, vaatwasser, afzuigkap, combi-magnetron en afgewerkt met een natuurstenen blad. Vrijwel alle inbouwapparatuur is de afgelopen jaren vernieuwd.

Vanuit de keuken is de toegang tot een ruime kelder met vaste trap, ideaal als berging en voorraadruimte. De achterhal geeft toegang tot de ruime moderne badkamer v.v. een douchecabine, wastafel, bidet, handdoekradiator en mechanische ventilator, een aparte toiletruimte met hangend toilet en fonteintje, een opstelplaats voor de HR combiketel en aansluiting wasmachine en droger en tenslotte een slaap-/ werkkamer van 7m². Vanuit de achterdeur heb je toegang tot de heerlijke, besloten en groene (achter) tuin met meerdere terrassen en diverse fruitbomen.

Indeling eerste verdieping:

De overloop geeft toegang tot drie slaapkamers van resp. 6, 8 en 10 m² (op 1,5 meter hoogte gemeten). De slaapkamers beschikken deels over vaste kasten, hebben allen een dakkapel en zijn voorzien van screens. De overloop geeft ook toegang tot een bergruimte en een tweede toilet plus fonteintje.

Indeling tweede verdieping:

Beloopbare zolderberging te bereiken middels een

vlizotrap.

In de tuin staat een grote garage van circa 46 m² met bergzolder en ideaal voor diegene die de ruimte zoekt om te klussen. Verder een heerlijk perceel met veel ruimte en prachtig weids uitzicht.

Bijzonderheden:

- Perceelgrootte totaal: 1569m², woonoppervlakte: 104m²
- Grote schuur van circa 46 m²
- Bouwjaar: 1938
- HR combiketel, type Nefit, bouwjaar 2014
- Dak- en spouwmuurisolatie, dubbel glas, deels HR+ + isolatieglas
- Schilderwerk buitenom circa 4 jaar geleden, door erkend schilder
- Schilderwerk binnen circa 2 jaar geleden, door erkende schilder
- screens/markiezen op de begane grond en screens op de verdieping























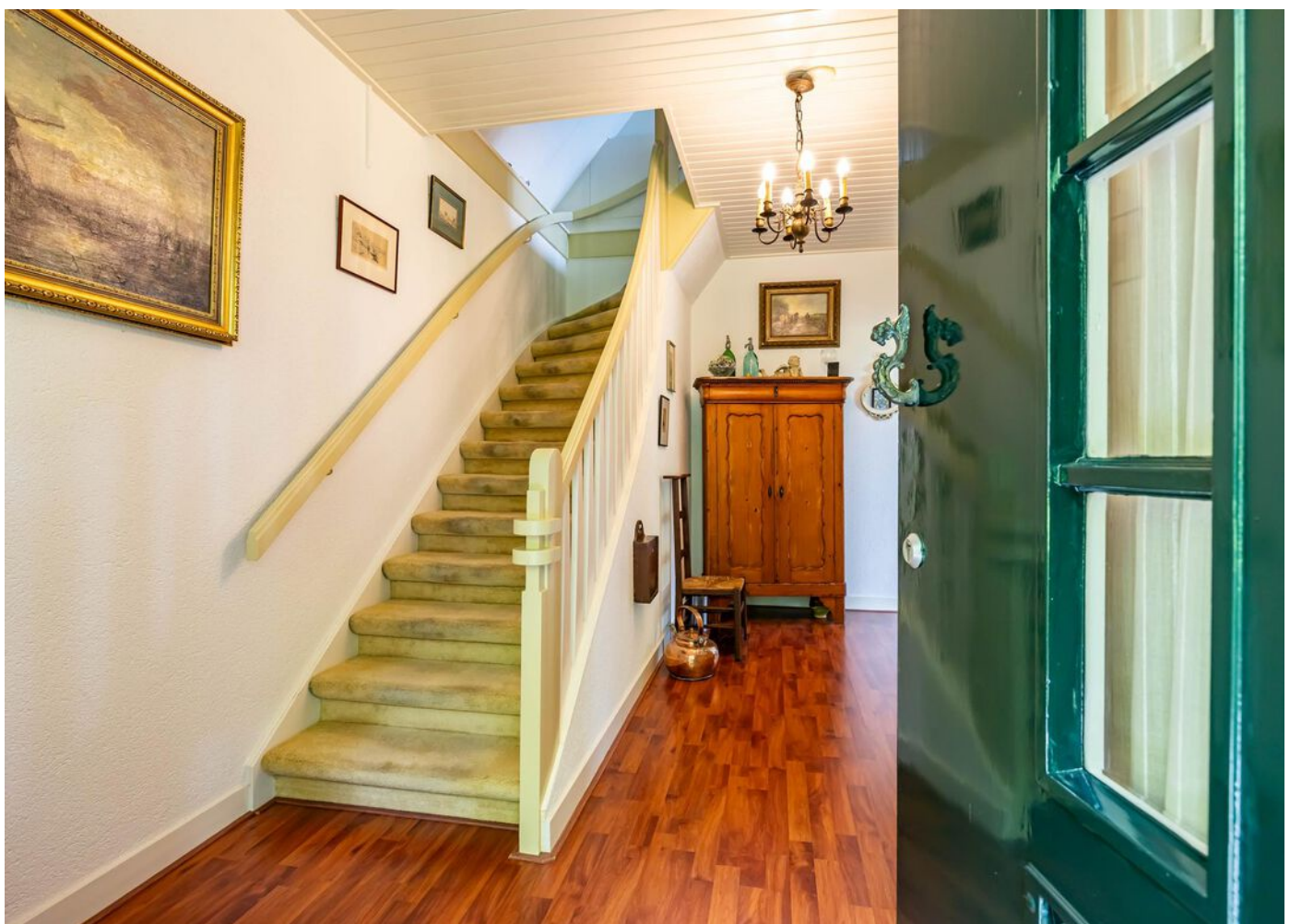

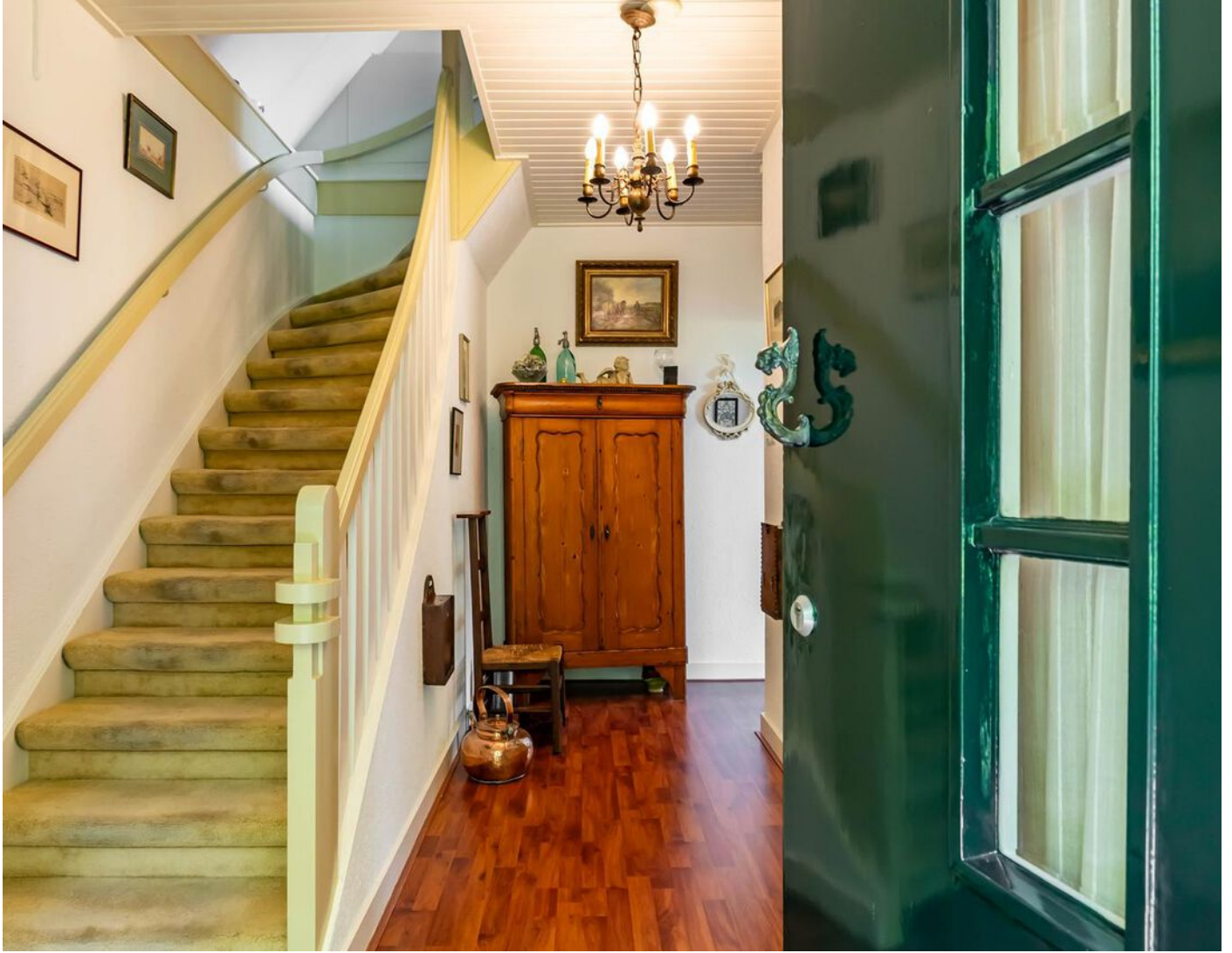















































PLATTEGROND

Begane grond

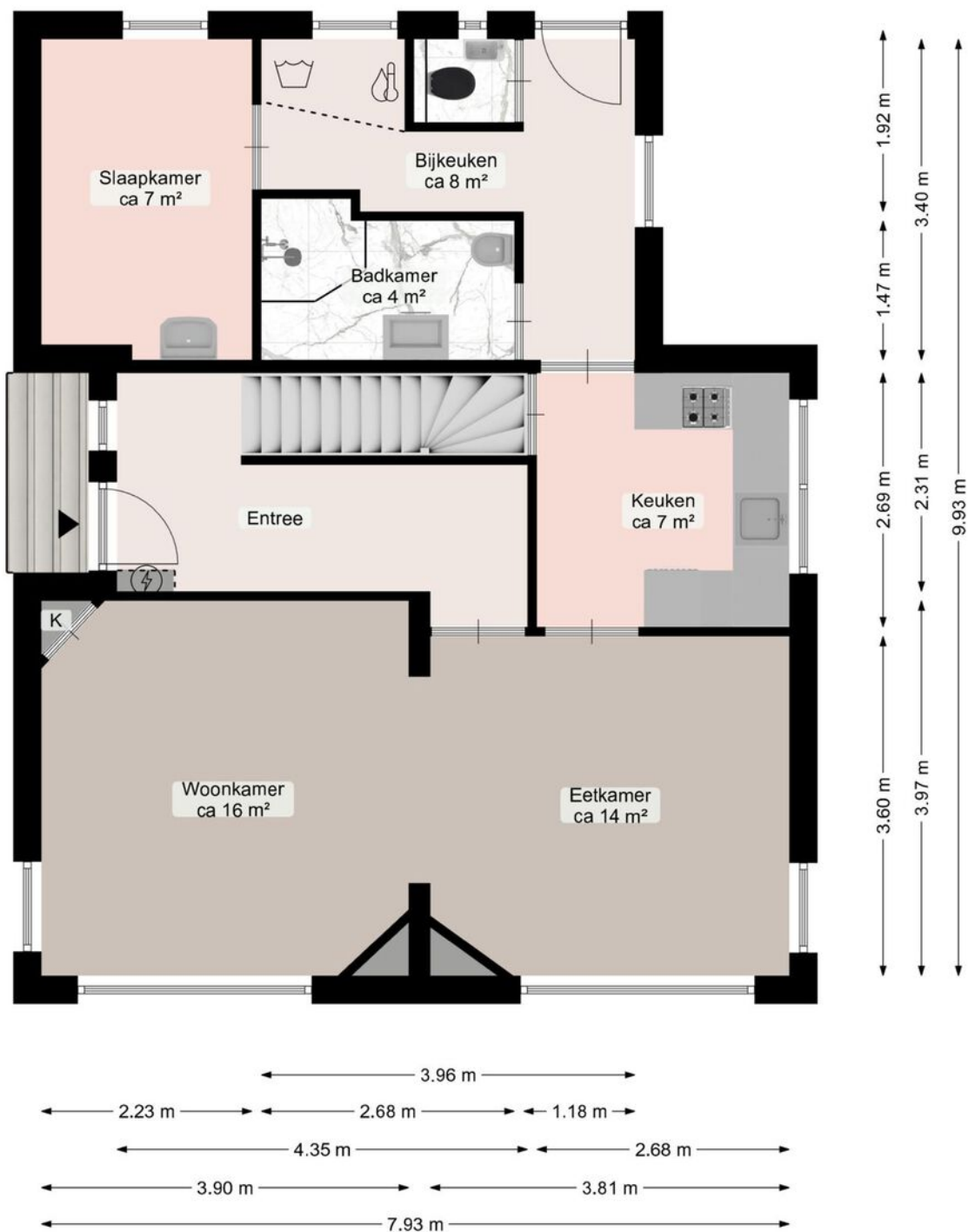

Deze plattegrond is opgesteld door Aediff©.
Aan de plattegrond kunnen geen rechten worden ontleend.

PLATTEGROND

Eerste verdieping

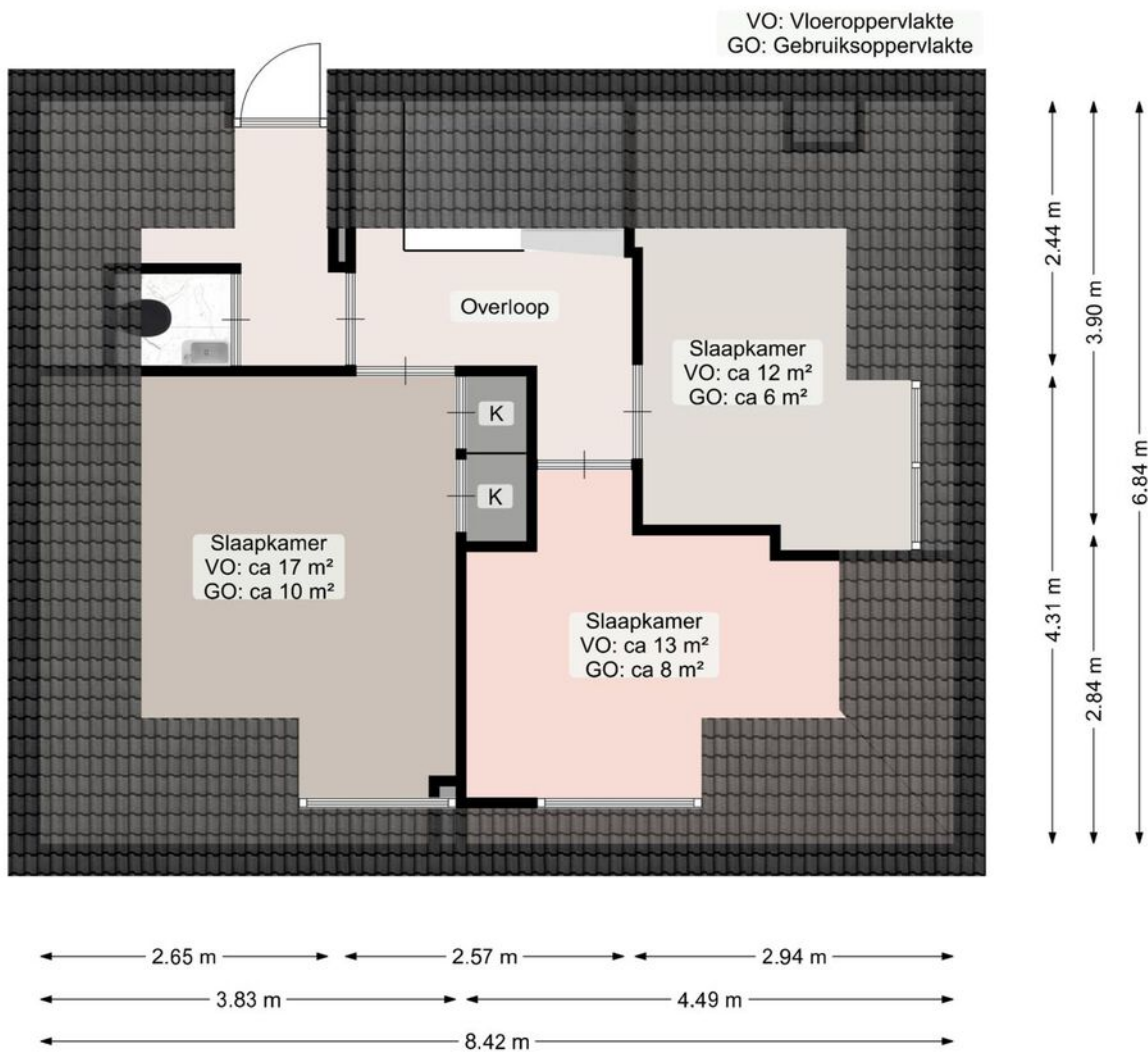

Deze plattegrond is opgesteld door Aedifi©.
Aan de plattegrond kunnen geen rechten worden ontleend.

PLATTEGROND

Tweede verdieping

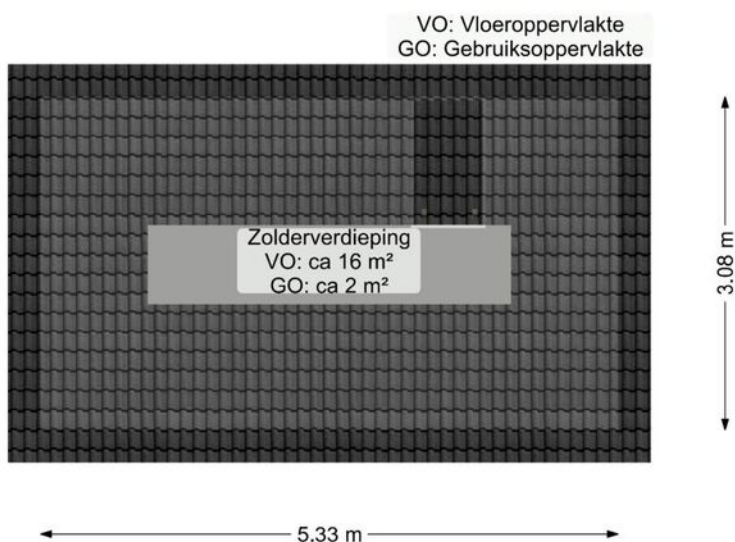

Deze plattegrond is opgesteld door Aedif©.
Aan de plattegrond kunnen geen rechten worden ontleend.

PLATTEGROND

Kelder

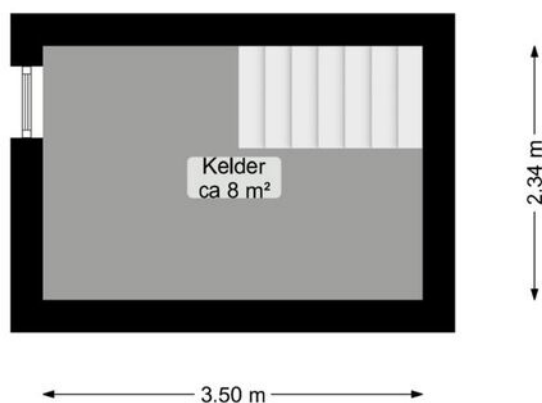

Deze plattegrond is opgesteld door Aedifi©.
Aan de plattegrond kunnen geen rechten worden ontleend.

PLATTEGROND

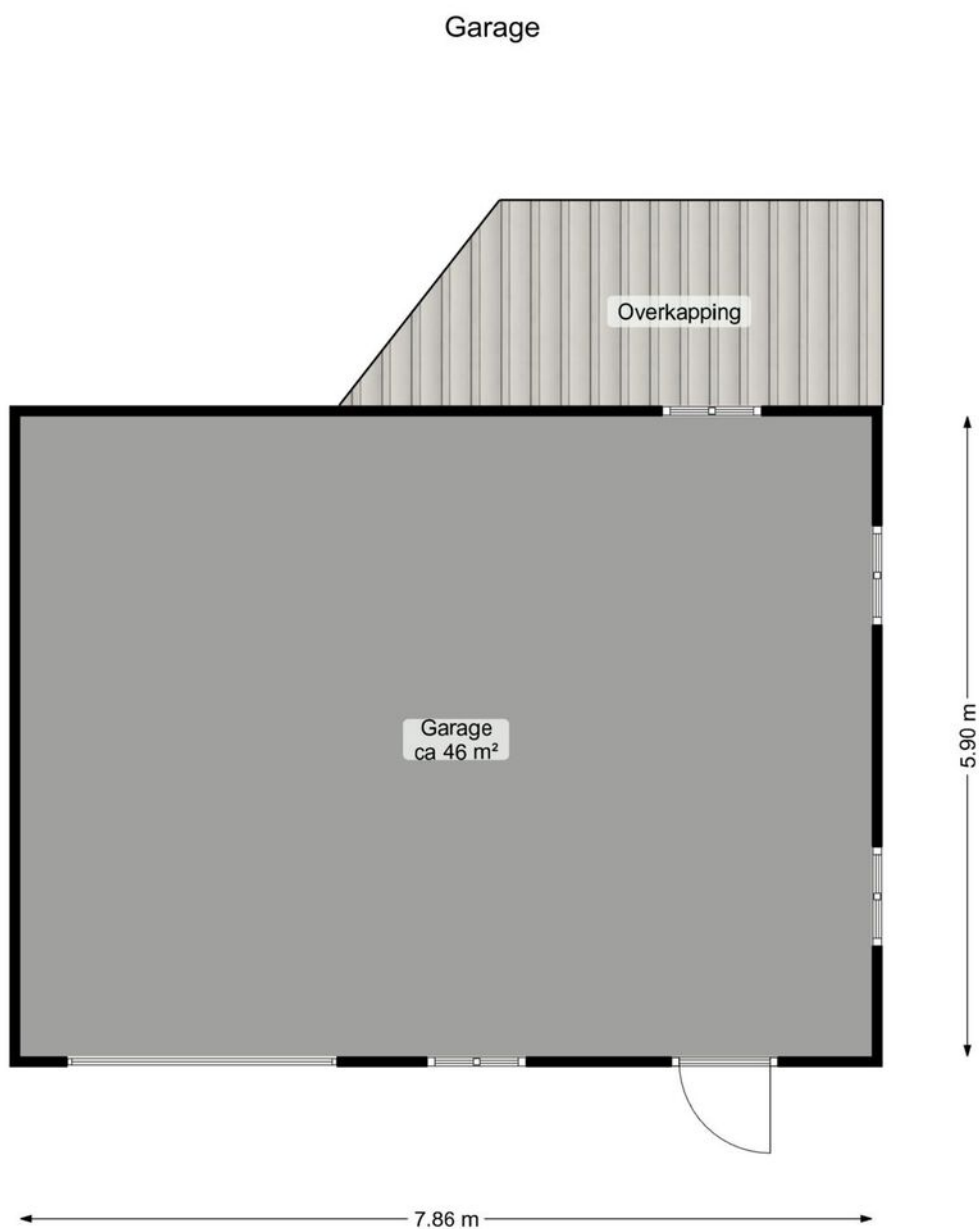

Deze plattegrond is opgesteld door Aedifi®.
Aan de plattegrond kunnen geen rechten worden ontleend.

PLATTEGROND

Garage verdieping

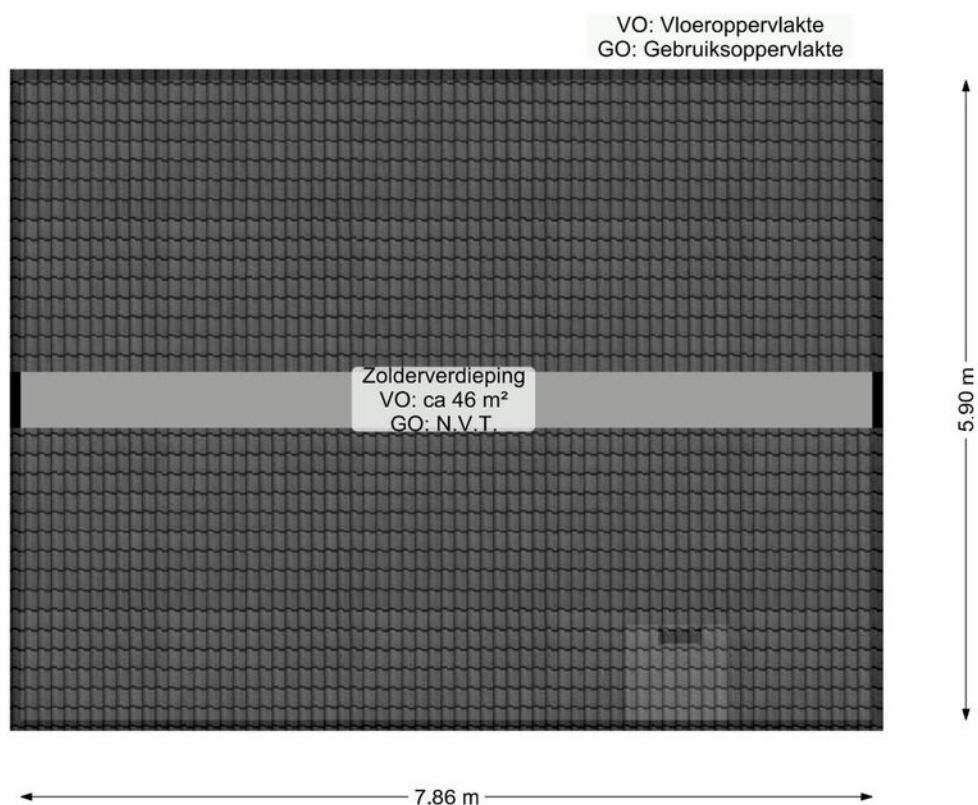

Deze plattegrond is opgesteld door Aediff©.
Aan de plattegrond kunnen geen rechten worden ontleend.

KADASTRALE KAART

Kadastrale kaart

Uw referentie: Lageweg 7



12345 25	Deze kaart is noordgericht Perceelnummer Huisnummer	Schaal 1: 500	
—	Vastgestelde kadastrale grens	Kadastrale gemeente	Bedum
—	Voorlopige kadastrale grens	Sectie	C
—	Administratieve kadastrale grens	Perceel	935
—	Bebouwing		

Voor een eensluidend uittreksel, geleverd op 10 juli 2024
De bewaarder van het kadaster en de openbare registers

Aan dit uittreksel kunnen geen betrouwbare maten worden ontleend.
De Dienst voor het kadaster en de openbare registers behoudt zich de intellectuele eigendomsrechten voor, waaronder het auteursrecht en het databankenrecht.



LOCATIE OP DE KAART

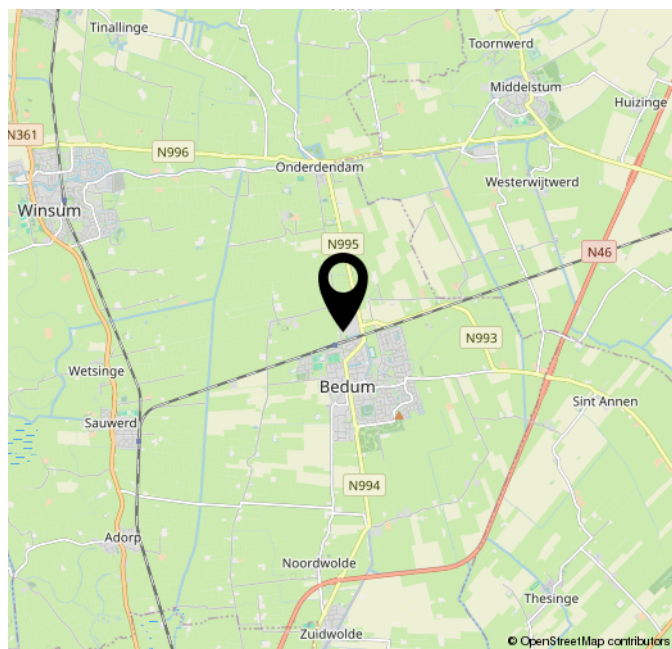
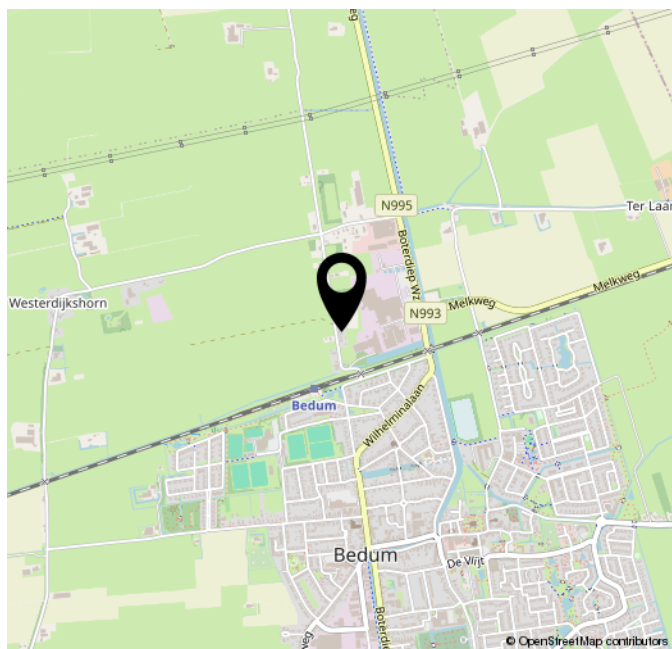
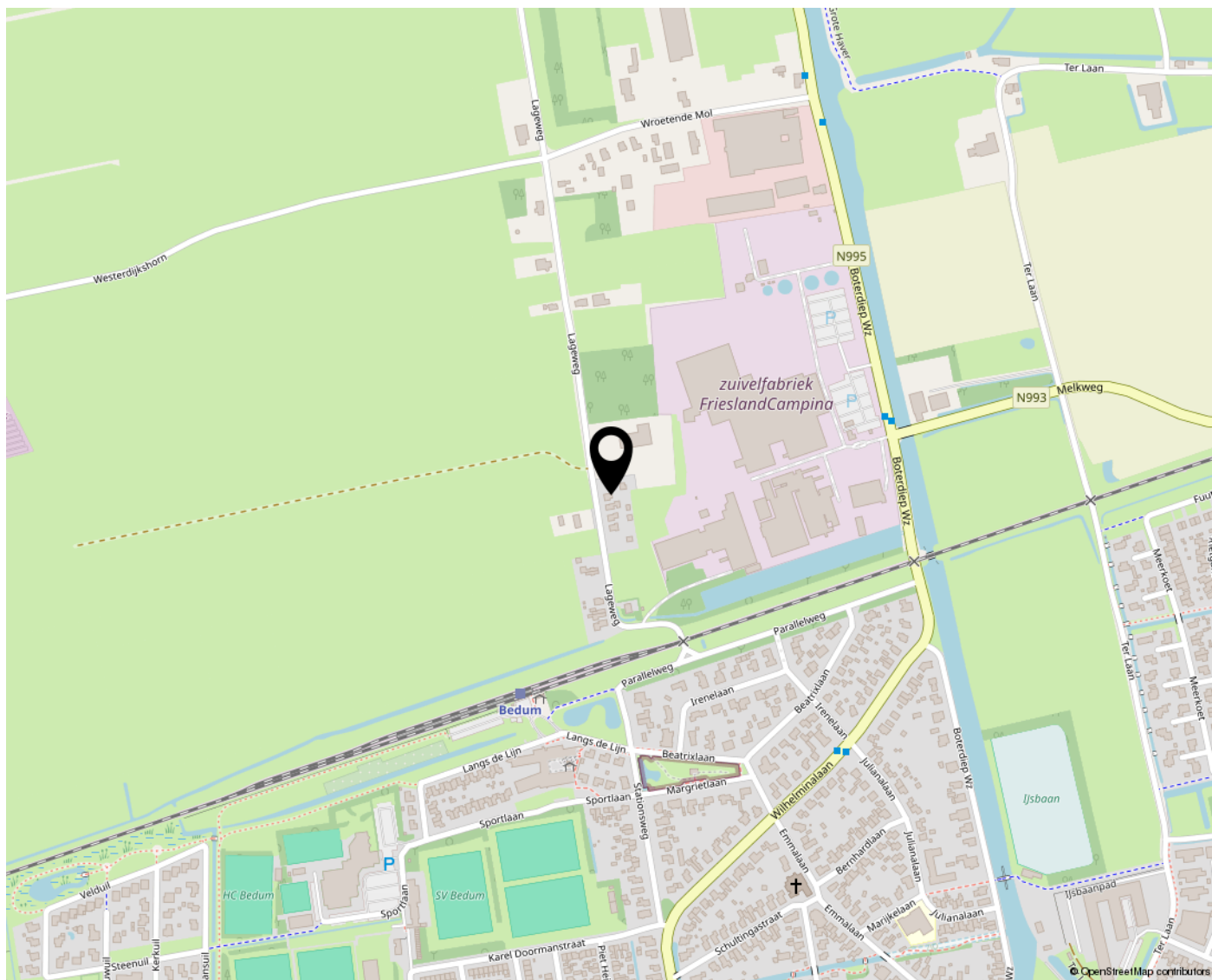

LIJST VAN ZAKEN

	Blijft achter	Gaat mee	Ter overname
Woning - Interieur			
(Voorzet) openhaard met toebehoren	X		
Designradiator(en)	X		
Verlichting, te weten			
- opbouwspots/armaturen/lampen/dimmers		X	
- losse (hang)lampen		X	
(Losse)kasten, legplanken, te weten			
- Kleerkast grote slaapkamer voorkant	X		
- Kleerkast + bureau slaapkamer voorkant	X		
Raamdecoratie/zonwering binnen, te weten			
- gordijnrails	X		
- gordijnen		X	
- overgordijnen		X	
- rolgordijnen	X		
- (losse) horren/rolhorren	X		
- Plissй gordijnen keuken	X		
Vloerdecoratie, te weten			
- vloerbedekking	X		
- parketvloer	X		
- laminaat	X		
- plavuizen	X		
Woning - Keuken			
Keukenblok (met bovenkasten)	X		
Keuken (inbouw)apparatuur, te weten			
- kookplaat	X		
- afzuigkap	X		
- combi-oven/combimagnetron	X		
- koelkast	X		
- vriezer		X	
- vaatwasser	X		
- koffiezetapparaat		X	
Woning - Sanitair/sauna			
Toilet met de volgende toebehoren			
- toilet	X		
- toiletrolhouder	X		
- toiletborstel(houder)	X		
- fontein	X		
Badkamer met de volgende toebehoren			
- douche (cabine/scherm)	X		

LIJST VAN ZAKEN

	Blijft achter	Gaat mee	Ter overname
- wastafel	X		
- wastafelmeubel	X		
- Bidet	X		
- Badkamerkast (hang/smal; links v/d douche)	X		
Woning - Exterieur/installaties/veiligheid/energiebesparing			
Brievenbus	X		
Kluis (Voordeur)bel		X	
(Veiligheids)sloten en overige inbraakpreventie	X		
Rookmelders (Klok)thermostaat	X		
Airconditioning		X	
Screens	X		
Zonwering buiten	X		
Telefoonaansluiting/internetaansluiting	X		
Warmwatervoorziening, te weten			
- CV-installatie	X		
Isolatievoorzieningen (voorzetramen/radiatorfolie etc.), te weten			
- Voorzetraam rechts naast de voordeur	X		
Tuin - Inrichting			
Tuinaanleg/bestrating	X		
Beplanting	X		
Potten, plantenbakken inclusief inhoud (deels)		X	
Tuin - Verlichting/installaties			
Buitenverlichting	X		
Tijd- of schemerschakelaar/bewegingsmelder	X		
Tuin - Bebouwing			
Tuinhuis/buitenberging	X		
Kasten/werkbank in tuinhuis/berging	X		
Tuin - Overig			
Overige tuin, te weten			
- (sier)hek	X		
- vlaggenmast(houder)	X		
- bbq	X		
- Alle spullen die ten tijde van de bezichtiging achter de garage liggen	X		

NVM VRAGENLIJST

Bijzonderheden 1 A.

Zijn er nadat u het perceel in eigendom hebt gekregen nog andere, eventuele aanvullende notariële of onderhandse akten opgesteld met betrekking tot het perceel?

Nee

Zo ja, welke?

Bijzonderheden 1 B.

Zijn er mondelinge of schriftelijke afspraken gemaakt over aangrenzende percelen?
(Denk hierbij aan regelingen voor het gebruik van een poort, schuur, garage, tuin, overeenkomsten met meerdere burens, toezeggingen, erfafscheidingen.)

Ja

Zo ja, welke zijn dat?

Het "recht van overpad", het mogen gebruiken van de uitrit, om met de auto te komen bij de openbare weg. Deze situatie is al ruim 40 jaar zo.

Bijzonderheden 1 C.

Wijken de huidige terreinafscheidingen af van de kadastrale eigendomsgrenzen?
(Denk hierbij ook aan strookjes grond van de gemeente die u in gebruik heeft, of grond van u die gebruikt wordt door de burens.)

Nee

Zo ja, waaruit bestaat die afwijking?

Bijzonderheden 1 D.

Is een gedeelte van de woning, schuur, garage of schutting gebouwd op grond van de burens of andersom?

Nee

Zo ja, graag nader toelichten:

Bijzonderheden 1 E.

Heeft u grond van derden in gebruik?

Nee

Zo ja, welke grond?

Bijzonderheden 1 F.

Rusten er 'bijzondere lasten en beperkingen' op de woning en/of het perceel?
(Bijzondere lasten en beperkingen kunnen privaatrechtelijke beperkingen zijn zoals (lijdende) erfdienstbaarheden (bijvoorbeeld een recht van overpad), kwalitatieve verplichtingen, kettingbedingen, vruchtgebruik, voorkeursrecht (bijvoorbeeld een eerste recht van koop), opstalrecht, erfpacht, huurkoop. Het kan ook gaan om publiekrechtelijke beperkingen zoals een aanschrijving van de gemeente in het kader van een illegale verbouwing)

Ja

Zo ja, welke?

Zie eigendomsakte. Betreft erfdienstbaarheid van het plaatsen en onderhouden van de grensscheiding.

Bijzonderheden 1 G.

Is de Wet voorkeursrecht gemeenten van toepassing?

Nee

Bijzonderheden 1 H.

Is er een anti-speculatiebeding en/of zelfbewoningsplicht van toepassing op de woning?

Nee

Zo ja, hoe lang nog?

NVM VRAGENLIJST

Bijzonderheden 1 I.

Is er sprake van een beschermd stads- of dorpsgezicht of loopt er een procedure tot aanwijzing daartoe? Nee

Is er sprake van een gemeentelijk-, provinciaal-of rijksmonument of loopt er een procedure tot aanwijzing daartoe? Nee

Is er volgens het bestemmingsplan sprake van een beeldbepalend of karakteristiek object? Nee

Bijzonderheden 1 J.

Is er sprake (geweest) van ruilverkaveling? Nee

Zo ja, moet u hiervoor ruilverkavelingsrente betalen?

Zo ja, hoeveel en voor hoe lang? Bedrag:

Duur:

Bijzonderheden 1 K.

Is er sprake van onteigening? Nee

Bijzonderheden 1 L.

Is de woning of de grond geheel of gedeeltelijk verhuurd of bij anderen in gebruik? Nee

Zo ja: Is er een huurcontract/ gebruiksovereenkomst?

Indien er geen contract of overeenkomst is, beschrijf hieronder wat (mondeling) met de huurder/ gebruiker is afgesproken:

Welk gedeelte is verhuurd/ in gebruik gegeven?

Welke delen vallen onder gezamenlijk gebruik?

Welke zaken zijn van de huurder en mag hij verwijderen bij ontruiming? (Bijvoorbeeld geiser, keuken, lampen.)

Heeft de huurder een waarborgsom gestort?

Zo ja, hoeveel?

Heeft u nog andere afspraken met de huurders gemaakt?

Zo ja, welke?

Bijzonderheden 1 M.

Is er over de woning een geschil/procedures gaande, al dan niet bij de rechter, huurcommissie of een andere instantie?(bijvoorbeeld onteigening/kwesties met burens, zoals erfdiensbaarheden, recht van overpad, erfafscheidingen e.d.) Nee

Zo ja, welke is/zijn dat?

Bijzonderheden 1 N.

Is er bezwaar gemaakt tegen de waardebeschikking WOZ? Nee

Zo ja, toelichting:

Bijzonderheden 1 O.

Zijn er door de overheid of nutsbedrijven verbeteringen of herstellingen voorgeschreven of aangekondigd die nog niet naar behoren zijn uitgevoerd? Nee

Zo ja, welke?

NVM VRAGENLIJST

Bijzonderheden 1 P.

Zijn er in het verleden subsidies of premies verstrekt die bij verkoop van de woning voor een deel kunnen worden teruggevorderd? Nee

Zo ja, welke?

Bijzonderheden 1 Q.

Is de woning onbewoonbaar verklaard of in het verleden ooit onbewoonbaar verklaard geweest? Nee

Zo ja, waarom?

Bijzonderheden 1 R.

Is er bij verkoop sprake van een omzetbelastingheffing? Nee
(Bijvoorbeeld omdat het een voormalig bedrijfsonroerendgoed is, of een woning met praktijkgedeelte, of omdat u pas ingrijpend verbouwd hebt.)

Zo ja, waarom?

Bijzonderheden 1 S.

Hoe gebruikt u de woning nu? (Bijvoorbeeld woning, praktijk, winkel, opslag) Wonen

Is dat gebruik volgens de gemeente toegestaan? Ja

Zo nee, heeft de gemeente dit strijdige gebruik wel eens bij u aangekaart?

Hoe heeft de gemeente dit strijdige gebruik bij u aangekaart?

Gevels 2 A.

Is er sprake (geweest) van vocht doorslag of aanhoudend vochtige plekken op de gevels? Nee

Zo ja, waar?

Gevels 2 B.

Zijn er (gerepareerde) scheuren/beschadigingen in/aan de gevels aanwezig? Ja

Zo ja, waar? Noordzijde links naast voordeur (ter hoogte regenpijp); zuid-west zijde onder raam

Gevels 2 C.

Zijn de gevels tijdens de bouw gensoleerd? Nee

Zo nee, zijn de gevels daarna (deels) gensoleerd? Ja

Zo ja, wanneer heeft de isolatie van de gevels plaatsgevonden en met welk isolatiemateriaal? In 2015 zijn de spouwmuren gensoleerd met HR++ parels Circa 1977, is het achterhuis aan de binnenzijde voorzien van glaswol

Heeft u een certificaat of bewijs van het na-isoleren? Ja

Is er sprake van volledige isolatie? Nee

Zo nee, welke delen van de gevels zijn er niet gensoleerd? Gevels zijn grotendeels gensoleerd, maar kan niet worden uitgesloten dat dit voor een stukje niet het geval is

Gevels 2 D.

Zijn de gevels ooit gereinigd? Ja

NVM VRAGENLIJST

Zo ja, volgens welke methode en wanneer?	Hogedrukspuit, wanneer onbekend
Dak(en) 3 A.	
Hoe oud zijn de daken ongeveer? Platte daken:	10-15 jaar geleden; daken dakkapellen niet precies bekend
Overige daken:	Schuine, pannendaken zijn zo oud als de woning (her en der pannen vervangen)
Dak(en) 3 B.	
Heeft u last van daklekkages (gehad)?	Ja
Zo ja, waar?	In het verleden zijn er wel eens lekkages geweest bij platte daken en schoorsteen. Vaak ook afhankelijk van windrichting. In principe is dit hersteld en op dit moment zijn er geen bekende lekkages.
Dak(en) 3 C.	
Zijn er in het verleden gebreken geconstateerd aan de dakconstructie zoals scheve, doorbuigende, krakende, beschadigde en/of aangetaste dakdelen?	Nee
Zo ja, waar?	
Dak(en) 3 D.	
Heeft u het dak al eens (gedeeltelijk) laten vernieuwen c.q. laten repareren?	Ja
Zo ja, welk (gedeelte van het) dak en waarom?	Ja, de platte daken i.v.m. de leeftijd
Dak(en) 3 E.	
Is het dak tijdens de bouw gensoleerd? Platte daken:	Nee
Overige daken:	Nee
Zo nee, is het dak daarna gensoleerd? Platte daken:	Ja
Overige daken:	Ja
Zo ja, wanneer heeft de isolatie plaatsgevonden en met welk isolatiemateriaal?	Onder de platte daken zijn isolatieplaten (roofmade) aangebracht (circa 30 jaar geleden). Onder het schuine dak is aan de binnenzijde glaswol aangebracht (circa 1980) en op vliering (soort) piepschuim platen.
Heeft u een certificaat of bewijs van het na-isoleren?	Nee
Is er sprake van volledige isolatie? Platte daken:	Niet bekend
Overige daken:	Niet bekend
Zo nee, welke delen zijn er niet gensoleerd?	Daken zijn gensoleerd zoals hierboven beschreven.
Dak(en) 3 F.	
Zijn de regenwaterafvoeren lek of verstopt?	Nee
Zo ja, toelichting:	

NVM VRAGENLIJST

Dak(en) 3 G.

Zijn de dakgoten lek of verstopt? Nee

Zo ja, toelichting:

Kozijnen, ramen en deuren 4 A.

Van welk materiaal zijn de buitenkozijnen gemaakt?
(bijvoorbeeld hout, kunststof of aluminium of een andersoortig materiaal) Hout

Kozijnen, ramen en deuren 4 B.

Wanneer zijn de buitenkozijnen, ramen en deuren voor het laatst geschilderd? 4 jaar geleden

Is dit gebeurd door een erkend schildersbedrijf? Ja

Zo ja, door wie? Bonema schilders Middelstum

Kozijnen, ramen en deuren 4 C.

Functioneren alle scharnieren en sloten? Ja

Zo nee, toelichting:

Kozijnen, ramen en deuren 4 D.

Zijn voor alle afsluitbare deuren, ramen etc. sleutels aanwezig? Ja

Zo nee, voor welke deuren, ramen etc. niet?

Kozijnen, ramen en deuren 4 E.

Is er sprake van isolerende beglazing? Ja

Zo ja, welk type glas?
(bijvoorbeeld HR, HR+, HR++ of HR+++; zie de glassponning waarin doorgaans staat vermeld welke type glas er is geplaatst) Overall is dubbele beglazing van verschillende leeftijden. Meest recent (2024) zijn twee ramen aan de noord/west zijde van de woning vervangen door HR++.

Is er sprake van isolerende beglazing in de gehele woning? Nee

Zo nee, welke ramen zijn niet gensoleerd? Raam naast voordeur is glas-in-lood met voorzetraam, raampjes in de voordeur zijn enkelglas, raam in de kelder is enkelglas

Kozijnen, ramen en deuren 4 F.

Is er bij de isolerende beglazing sprake van condensvorming tussen het glas?
(Denk aan lekkende ruiten.) Ja

Zo ja, waar? Raam slaapkamer rechts boven

Vloeren, plafonds en wanden 5 A.

Is er sprake (geweest) van vochtdoorslag of optrekkend vocht op de vloeren, plafonds en/of wanden? Nee

Zo ja, waar?

Vloeren, plafonds en wanden 5 B.

Is er sprake (geweest) van schimmelvorming op de vloeren, plafonds en/of wanden? Nee

Zo ja, waar?

NVM VRAGENLIJST

Vloeren, plafonds en wanden 5 C.

Zijn er (gerepareerde) of (verborgen) scheuren en/of beschadigingen in/aan vloeren, plafonds en/of wanden aanwezig? Ja

Zo ja, waar? In de woonkamer is in het verleden een deur verwijderd. Dit zorgt voor werking en dat is zichtbaar.

Vloeren, plafonds en wanden 5 D.

Hebben zich in het verleden problemen voorgedaan met de afwerkingen? (Bijvoorbeeld loszittend tegelwerk, loslatend behang of spuitwerk, holklinkend of loszittend stucwerk, etc.) Nee

Zo ja, waar?

Vloeren, plafonds en wanden 5 E.

Is er sprake (geweest) van gebreken aan de vloerconstructie, zoals scheve, doorbuigende, krakende, beschadigde en/of aangetaste vloerdelen? Nee

Zo ja, waar?

Vloeren, plafonds en wanden 5 F.

Is er sprake van vloerisolatie? Nee

Zo ja, wanneer heeft de isolatie van de vloer plaatsgevonden en met welk isolatiemateriaal? Is door expert aangegeven dat dat niet noodzakelijk was

Heeft u een certificaat of bewijs van het na-isoleren? Nee

Is er sprake van volledige isolatie? Nee

Zo nee, welke delen zijn er niet gensoleerd? Vloeren zijn niet gensoleerd. Zie ook eerder opmerking hierover.

Fundering, kruipruimte en kelder 6 A.

Is er sprake (geweest) van gebreken aan de fundering? Nee

Zo ja, waar?

Fundering, kruipruimte en kelder 6 B.

Is de kruipruimte toegankelijk? Ja

Is de kruipruimte droog? Ja

Zo nee of meestal, toelichting:

Fundering, kruipruimte en kelder 6 C.

Is er sprake van vochtdoorslag door de kelderwand? Nee

Zo ja of soms, toelichting:

Fundering, kruipruimte en kelder 6 D.

Is de grondwaterstand in de afgelopen jaren waarneembaar gewijzigd of is er sprake van wateroverlast geweest? Nee

Zo ja, heeft dit tot problemen geleid in de vorm van water in de kruipruimte c.q. kelder?

Zo nee, tot wat voor andere problemen heeft dit geleid?

Installaties 7 A.

NVM VRAGENLIJST

Wat voor warmte-installatie(s) is/zijn er aanwezig in de woning? (bijvoorbeeld cv-installatie, WTW-systeem, WKO-systeem, (hybride) warmtepomp, airconditioning, zonneboiler, elektrische boiler, pelletkachel dan wel een andere installatie)	CV ketel
Is/zijn de installatie(s) eigendom?	Ja
Zo nee, toelichting: (bijvoorbeeld de installatie(s) is/ zijn gehuurd of geleased. Tevens huur-/ leaseprijs vermelden)	
Merk van de installatie(s):	Nefit
Type(nummer) van de installatie(s):	Combiketel
Installatiedatum van de installatie(s):	1/12/2014
Op welke datum is/zijn deze installatie(s) voor het laatst onderhouden?	24-01-2024
Is het onderhoud uitgevoerd door een erkend bedrijf?	Ja
Zo ja, door wie?	Stol Groningen/Damstra installatiegroep
Installaties 7 B.	
Zijn er de afgelopen tijd zaken opgevallen ten aanzien van de installatie(s)? (bijvoorbeeld de cv-installatie moet meer dan 1 keer per jaar bijgevoerd worden of de installatie functioneert niet goed)	Nee
Zo ja, wat is u opgevallen?	
Installaties 7 C.	
Zijn er radiatoren die niet warm worden?	Nee
Zo ja, welke?	
Installaties 7 D.	
Zijn er radiatoren of (water)leidingen die lekken?	Nee
Zo ja, waar en welke?	
Installaties 7 E.	
Zijn er radiatoren of (water)leidingen die ooit zijn bevroren?	Nee
Zo ja, waar?	
Installaties 7 F.	
Heeft u vloerverwarming in de woning?	Nee
Zo ja, betreft dit elektrische vloerverwarming, vloerverwarming met warm water of anders? Elektrisch:	
warm water:	Nee
overig, namelijk	
Waar bevindt zich de elektrische vloerverwarming?	
Waar bevindt zich de vloerverwarming met warm water?	
Waar bevindt zich de overige vloerverwarming?	
Installaties 7 G.	
Zijn er vertrekken die niet (goed) warm worden?	Nee
Zo ja, welke?	

NVM VRAGENLIJST

Installaties 7 H.

Heeft de woning zonnepanelen die uw eigendom zijn? Nee

Heeft de woning zonnepanelen die worden gehuurd of geleased? Nee

Kan het huurcontract/ leasecontract worden overgenomen door koper? Zo ja, dan overnamecontract opvragen.

Hoeveel zonnepanelen zijn er aanwezig? Aantal:

Zo ja, blijven de zonnepanelen achter?

Wat is de capaciteit van één zonnepaneel?

(De capaciteit van zonnepanelen wordt uitgedrukt in Wattpiek (Wp). Bijvoorbeeld één zonnepaneel levert 390 Wp.

Functioneren alle zonnepanelen?

Wat is het merk/ type van de zonnepanelen?

Maakt u gebruik van een app om de opbrengst van de zonnepanelen te bekijken?

Zo ja, welke?

In welk jaar zijn de zonnepanelen geplaatst en door wie? Jaar:

Installateur:

Is de btw over het aankoopbedrag teruggevraagd van de belastingdienst?

Hoeveel stroom heeft u het afgelopen jaar opgewekt? Jaar:

Aantal kWh:

Hoe lang zit er nog fabrieksgarantie op de zonnepanelen?

Zijn de zonnepanelen aangeschaft met subsidie?

Zo ja, moet de subsidie worden terugbetaald?

Zo ja, welk bedrag moet worden terugbetaald?

Installaties 7 I.

In welk jaar zijn voor het laatst de aanwezige schoorsteenkanalen/
rookgasafvoeren geveegd/gereinigd?

Installaties 7 J.

Wanneer heeft u de aanwezige schoorsteenkanalen voor het laatst gebruikt?

Is de trek van aanwezige schoorsteenkanalen goed? Ja

Installaties 7 K.

Zijn er onderdelen van de elektrische installatie vernieuwd? (onder de elektrische installatie wordt verstaan alle elektra leidingen/ schakelaars stopcontacten, meterkast e.d.) Ja

Zo ja, wanneer en welke onderdelen? De elektrische installatie is in principe up-to-date.

Zijn er gebreken aan de elektrische installatie? Nee

Zo ja, welke?

Installaties 7 L.

Is er een laadpaal aanwezig voor een elektrische auto? Nee

Zo ja, waar bevindt deze zich?

Blijft deze achter?

Installaties 7 M.

Is er mechanische ventilatie of een soortgelijk systeem aanwezig? Ja

NVM VRAGENLIJST

Zo ja, functioneert dit systeem naar behoren?	Ja
Zo nee, toelichting:	
Wanneer is dit systeem voor het laatst onderhouden?	
Hoe oud is dit systeem ongeveer?	Betreft alleen ventilatie/afzuiging badkamer. Aangelegd 2010
Installaties 7 N.	
Is er een domoticasysteem of een soortgelijk systeem aanwezig? (Een domoticasysteem bedient de verwarming, verlichting, verwarming, audio, ventilatie e.d. automatisch)	Nee
Zo ja, functioneert dit systeem naar behoren?	
Zo nee, toelichting:	
Hoe oud is dit systeem ongeveer?	
Installaties 7 O.	
Zijn er rookmelders op iedere verdieping aanwezig?	Ja
Zo ja, hoe oud zijn de rookmelders ongeveer?	
Sanitair, riolering en keuken 8 A.	
Zijn er beschadigingen aan wastafels, douche, bad, toiletten, gootstenen en kranen?	Nee
Zo ja, welke?	
Sanitair, riolering en keuken 8 B.	
Hoe oud is de badkamer ongeveer?	2010
Sanitair, riolering en keuken 8 C.	
Lopen de afvoeren van wastafels, douche, bad, toiletten, gootstenen en kranen goed door?	Ja
Zo nee, welke niet?	
Sanitair, riolering en keuken 8 D.	
Is de woning aangesloten op het gemeentelijke riool?	Ja
Sanitair, riolering en keuken 8 E.	
Zijn er gebreken (geweest) aan de riolering, zoals breuken, stankoverlast, lekkages, etc.?	Nee
Zo ja, welke?	
Sanitair, riolering en keuken 8 F.	
Is er een andere voorziening, zoals een septictank, beerput of dergelijk aanwezig?	Ja
Zo ja, wat is er aanwezig en hoe dient dit te worden onderhouden?	Er is nog een septictank aanwezig. Hier komt alleen hemelwater in terecht.
Sanitair, riolering en keuken 8 G.	
Van welk jaar dateert de keukenopstelling ongeveer?	2007

NVM VRAGENLIJST

Sanitair, riolering en keuken 8 H.

Van welk jaar dateert de inbouwapparatuur ongeveer?

De afzuigkap is uit 2007; alle andere apparatuur is de afgelopen jaren vervangen (combimagnetron juli 2024)

Functioneert alle inbouwapparatuur?

Ja

Zo nee, welk inbouwapparaat functioneert niet?

Sanitair, riolering en keuken 8 I.

Heeft u een kokend water kraan? (bijvoorbeeld een Quooker kraan of een soortgelijke kraan)

Nee

Zo ja, functioneert deze kraan naar behoren en hoe oud is deze kraan ongeveer?

Diversen 9 A.

Wat is het bouwjaar van de woning?

1938

Diversen 9 B.

Zijn er asbesthoudende materialen in/op de woning/ bijgebouw(en) aanwezig? (bijvoorbeeld asbest zeil, een asbestplaat die onder en/of achter de CV ketel is geplaatst, asbesthoudend isolatiemateriaal om de verwarmingsbuis, asbesthoudend koord bij oude cv-ketels/gaskachels, asbestgolfplaten e.d.)

Ja

Zo ja, welke en waar?

Op de vloering tegen de schoorsteen.

Diversen 9 C.

Blijft er in de woning zeil achter, al dan niet vastgelijmd, dat is aangeschaft tussen 1955 en 1982?

Nee

Diversen 9 D.

Is er sprake van loden leidingen in de woning?

Nee

Zo ja, waar?

Diversen 9 E.

Is er een Japanse duizendknoop aanwezig in de tuin? (Een Japanse duizendknoop is een exotische plant, welke moeilijk te verwijderen is. De sterke wortelstokken en stengels van de Japanse duizendknoop zijn in staat om schade te veroorzaken aan gebouwen, leidingen en wegen)

Nee

Diversen 9 F.

Is er in puin/asbest afval in de grond/tuin aanwezig?

Niet bekend

Diversen 9 G.

Heeft u elders lekkages gehad? (dus los van het dak/ sanitair/ riolering)

Nee

Diversen 9 H.

Is de grond verontreinigd?

Nee

Zo ja, is er een onderzoeksrapport?

Zo ja, heeft de gemeente/provincie een onderzoeks- of saneringsbevel opgelegd?

NVM VRAGENLIJST

Diversen 9 I.

Is er een olietank aanwezig of aanwezig geweest? Nee

Zo ja, is deze gesaneerd/verwijderd?

Als deze is gesaneerd, waar is de olietank op het perceel gesitueerd?

Is er een Kiwa-certificaat aanwezig? Nee

Diversen 9 J.

Is er sprake van overlast door ongedierte in of (rond)om de woning?
(Denk aan muizen, ratten, kakkerlakken, etc.) Ja

Zo ja, waar? Zeker geen sprake van overlast, maar er is weleens een muis op de vloering.

Diversen 9 K.

Is de woning aangetast door houtworm, boktor, ander ongedierte of zwam? Ja

Zo ja, waar? Zeer beperkt houtworm (vloering)

Zo ja, is deze aantasting al eens behandeld? Ja

Zo ja, wanneer? Onbekend

Zo ja, door welk bedrijf? De bewoner

Diversen 9 L.

Is er sprake van chlorideschade (betonrot)? (Betonrot komt vooral voor in kruipruimtes van woningen gebouwd tussen 1965 en 1981 die voorzien zijn van betonnen vloerelementen van het merk Kwaaitaal of Manta. Ook andere beton-elementen - bijvoorbeeld balkons - kunnen aangetast zijn) Nee

Zo ja, waar?

Diversen 9 M.

Hebben er verbouwingen en/of bijbouwingen plaatsgevonden in en/of om de woning? Ja

Zo ja, welke ver-/bijbouwingen? In de loop van de jaren zijn er diverse verbouwingen geweest. Het gaat dan o.a. om badkamer, wc, keuken, slaapkamers, woonkamer, isolatie, elektrische -en gasinstallatie en er is een nieuwe garage geplaatst.

Zo ja, in welk jaartal? Divers

Zo ja, door welk bedrijf zijn deze uitgevoerd?

Diversen 9 N.

Zijn er verbouwingen of uitbreidingen uitgevoerd zonder omgevingsvergunning (voorheen bouwvergunning)? Nee

Zo ja, welke?

Diversen 9 O.

Is er sprake van glasvezel internet? Nee

Diversen 9 P.

NVM VRAGENLIJST

Bent u in het bezit van een definitief energieprestatiecertificaat/energielabel?	Ja
Zo ja, welke label?	Energielabel D
Vaste lasten 10 A.	
Hoeveel betaalde u voor de laatste aanslag onroerendezaakbelasting?	456
Belastingjaar?	2024
Vaste lasten 10 B.	
Wat is de WOZ-waarde?	305000
Peiljaar?	2023
Vaste lasten 10 C.	
Hoeveel betaalde u voor de laatste aanslag waterschapslasten?	544
Belastingjaar?	2024
Vaste lasten 10 D.	
Hoeveel betaalde u voor de laatste aanslag gemeentelijke belastingen? (zoals rioolheffing en afvalstoffenheffing e.d.)	386
Belastingjaar?	2024
Vaste lasten 10 E.	
Welke voorschotbedragen betaalt u maandelijks aan de nutsbedrijven? Gas:	133
Elektra:	133
Water:	21
Stadsverwarming:	
Anders:	Totale maandbedrag gas/elektra is 266,-
Te weten:	
Wat is uw jaarverbruik voor gas/ elektriciteit en water? Gas (m ³):	1900
Elektriciteit hoog (kWh):	1600
Elektriciteit laag (kWh):	1100
Elektriciteit totaal (kWh):	
Water (m ³):	99
Stadsverwarming (GJ):	
Anders:	
Met hoeveel bewoners bewoonde u de woning? Aantal:	2
Vaste lasten 10 F.	
Zijn er lease- en/of huurkoopcontracten? (Bijvoorbeeld keuken, kozijnen, cv-ketel, etc.)	Nee
Zo ja, welke?	
Zijn deze contracten overdraagbaar op de koper? Let op! Veel lease- en huurkoopcontracten zijn niet langer overdraagbaar op een koper. Neem hiervoor contact op met de betreffende leverancier.	
Hoe lang lopen de contracten nog en wat is de eventuele afkoopsom?	
Afkoopsom:	
Duur:	

NVM VRAGENLIJST

Vaste lasten 10 G.

Als er sprake is van erfpacht of opstalrecht hoe hoog is dan de canon per jaar?

Heeft u alle canons betaald?

Is de canon afgekocht?

Zo ja, tot wanneer?

Vaste lasten 10 H.

Heeft u alle gemeentelijke belastingen die u verschuldigd bent al betaald? Nee

Zijn er variabele bedragen voor gemeenschappelijke poorten, inritten of terreinen? Nee

Zo ja, hoe hoog en waarvoor?

Vaste lasten 10 I.

Heeft u, om in de straat te parkeren, een parkeervergunning nodig? Nee

Hoeveel parkeervergunningen kunnen er maximaal worden aangevraagd?

Wat zijn de kosten voor deze parkeervergunning(en) per jaar?

Garanties 11 A.

Zijn er lopende onderhoudscontracten en/of garantieregelingen overdraagbaar aan de koper? Nee

(Zoals dakbedekking, cv-installatie, dubbele beglazing, etc.)

Zo ja, welke?

Nadere informatie 12 A.

Overige zaken(Overige zaken die de koper naar uw mening moet weten)

Om met de auto de openbare weg te bereiken, wordt gebruik gemaakt van de oprit van de burens. Dit is toegestaan door de eigenaar van de de oprit.

BELANGRIJKE INFORMATIE

1. Koopakte

Conform NVM-model.

2. Kosten koper

De kosten, rechten en overdrachtsbelasting die uit de overeenkomst en de eigendomsoverdracht voortvloeien zijn voor rekening van koper.

3. Notaris

Ter keuze kopende partij (tenzij anders vermeld).

4. Waarborgsom/ bankgarantie

Tot zekerheid voor de nakoming van de verplichtingen van kopende partij verlangt verkoper van koper, indien de overdracht later dan 12 weken na datum overeenkomst plaatsvindt, een waarborgsom of bankgarantie, groot 10% van de koopsom, welke binnen 2 weken na overeenstemming in handen van de notaris of diens bank- of girorekening wordt gestort. Indien er een voorbehoud voor financiering is gemaakt bedraagt deze termijn 6 weken.

5. Bedenkijd

Koper (indien consument*) heeft gedurende 3 dagen na de ter handstelling van (een kopie van) de door verkoper en koper getekende koopakte het recht de koopovereenkomst te ontbinden.

* Consument is een natuurlijk persoon die niet handelt in de uitoefening van bedrijf of beroep.

6. Financiering

Indien deze ontbindende voorwaarde is overeengekomen geldt de ontbindende voorwaarde voor financiering voor een periode van 4 weken na overeenstemming. Ontbindende voorwaarden dienen uitdrukkelijk te worden overeengekomen.

7. Ouderdomsclausule (bij woningen ouder dan 30 jaar)

Koper verklaart ermee bekend te zijn, dat deze woning meer dan 30 jaar oud is, wat inhoudt dat de eisen die aan de bouwqualiteit gesteld mogen worden aanzienlijk lager liggen dan bij nieuwere woningen. Tenzij de verkoper de kwaliteit ervan gegarandeerd heeft, staat verkoper niet in voor vloeren, de leidingen van elektriciteit, water en gas, de riolering en de aanwezigheid van doorslaand of optrekkend vocht. Bouwkundige gebreken worden geacht niet belemmerend te werken op in artikel 5.3 omschreven gebruik.

8. Loden leidingen

De norm voor de toegestane hoeveelheid lood in drinkwater in de EG Drinkwaterrichtlijn is aangescherpt. De Nederlandse wetgeving heeft deze aanscherping overgenomen. VROM streeft ernaar voor 2006 alle loden waterleidingen in Nederland te laten vervangen. Huiseigenaren zijn zelf verantwoordelijk voor het vervangen van loden drinkwaterleidingen in de woning.

9. Oplevering

In de huidige staat met alle daarbij behorende rechten, aanspraken, zichtbare en onzichtbare gebreken (voor zover bij de verkopende partij niet bekend), heersende/ lijdende erfdienstbaarheden, kwalitatieve rechten en vrij van hypotheken, beslagen en inschrijvingen daarvan.

10. Baten en lasten

Alle baten, lasten en verschuldigde canons, waaronder begrepen heffingen die voortvloeien uit de akte van splitsing en/of reglement (indien van toepassing) komen voor rekening van kopende partij vanaf de datum van notarieel transport. De lopende baten, lasten en dergelijke zullen tussen partijen naar rato worden verrekend.

11. Inschrijving

Koper heeft het recht de koopakte op zijn kosten door de notaris te laten inschrijven in de openbare registers. Inschrijving beschermt koper onder meer tegen latere vervreemding of bezwaringen, een na inschrijving ingeschreven beslag en een na de dag van inschrijving uitgesproken faillissement, surseance of schuldsaneringsregeling.

12. Identiteit partijen

Koper en verkoper stemmen ermee in, dat indien één van partijen daarom verzoekt, de wederpartij zich jegens de ander zal identificeren door het tonen van een geldig legitimatiebewijs.

13. Plattegronden

Aan eventueel bijgevoegde plattegronden/ tekeningen kunnen geen rechten worden ontleend.

Vertrekpunt voor al jouw woonwensen

De makelaars van NEBO Makelaars helpen je bij het kopen, verkopen en taxeren van een huis in Groningen: Stad en omgeving. Professioneel, pro-actief en persoonlijk. Neem contact op met Marcel en Rob en start het gesprek over jouw woonwens.

*Persoonlijk contact met de klant
vinden we heel belangrijk.
Het kopen of verkopen van een
huis is tenslotte een flinke stap*

Waarmee kunnen wij jou helpen?



Huis kopen

Huis verkopen



Huis taxeren

Hypotheekadvies

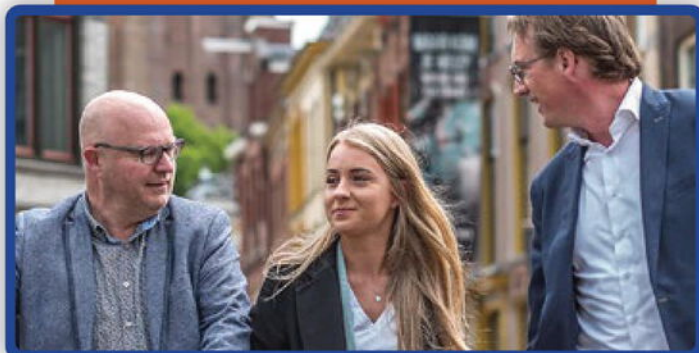

Je huis verkopen met NEBO Makelaars

Je huis verkopen? Nergens is de vraag naar huizen zo groot als in de stad Groningen. Maar een paar kilometer buiten de gemeentegrenzen liggen de zaken alweer anders. Marcel en Rob van NEBO Makelaars kennen de Groningse markt, stad en omgeving, door en door. Ze kunnen je dus precies vertellen hoe je de verkoop van jouw huis het beste aanpakt. Samen met jou stellen ze een persoonlijk en kansrijk verkoopplan op.

Als verkoper wil je natuurlijk een zo hoog mogelijke prijs voor je woning. Maar je bent misschien ook gehecht aan je oude huis of je weet niet zo goed waar je moet beginnen. Marcel en Rob nemen de tijd om je te helpen de beste beslissing te nemen. Met een geoefend oog doorzien zij de sterke en minder sterke kanten van je huis. Ze geven je onderbouwd en eerlijk advies.

Verkoopstyling

Bezoekers krijgen bovendien altijd een vragenformulier waarin zij hun mening kunnen geven over jouw huis. Deze nuttige feedback bespreken Rob en Marcel dan weer met jou. Zijn kijkers niet zo enthousiast? Wij hebben een eigen verkoopstylister die ervoor zorgt dat je huis er piekfijn uitziet.



Je huis kopen met NEBO Makelaars



Een huis kopen is best spannend, of je nu starter ben of niet. Marcel en Rob, ervaren Groningse makelaars van NEBO Makelaars, snappen dit heel goed. Zij helpen je graag bij het kopen van het huis dat helemaal bij jou past.

Op zoek naar het huis van je dromen in Groningen of omgeving? Jouw zoektocht begint bij NEBO Makelaars. Stap eens binnen voor een eerste gesprek of maak direct een afspraak.

Rob en Marcel hebben jarenlange ervaring in huizen en weten daardoor alles van de Groningse huizenmarkt. Zij laten je precies zien waar jouw mogelijkheden liggen en welke risico's en kansen er zijn. Heb je vragen over financiering? Rob is beëdigd makelaar-taxateur en erkend hypotheekadviseur. Zo regel je alles in een keer, lekker makkelijk.

Al een huis op het oog? De makelaars van NEBO helpen je stap voor stap bij de koop. Ze gaan altijd zelf met je mee naar de bezichtiging, onderhandelen over een scherpe prijs en voorwaarden en controleren de koopakte voor je, want die stelt de verkoopmakelaar meestal op. Ze nemen de tijd om uitgebreid onderzoek te doen naar het huis en eventuele juridische valkuilen. Als nuchtere Groningers laten Rob en Marcel zich niet meeslepen door emoties. Zo zorgen zij ervoor dat je geen miskoop doet en ben je straks de eigenaar van het huis van je dromen. En dat voor een mooie prijs.





WESTERHAVEN 1
9718 AT GRONINGEN
050-3182118
INFO@NEBOMAKELAARS.NL
WWW.NEBOMAKELAARS.NL

